ROMÂNIA
JUDEŢUL BOTOŞANI
COMUNA HLIPICENI
CONSILIUL LOCAL HLIPICENI

HOTĂRÂRE NR. 9

privind aprobarea organigramei şi a statului de funcţii
pentru aparatul de specialitate al primarului comunei Hlipiceni

Consiliul local al comunei Hlipiceni, judeţul Botoşani, întrunit în şedinţă ordinară la data de 30.01.2017,

Ţinând cont de expunerea de motive nr. 433/27.01.2017 a primarului comunei Hlipiceni, judeţul Botoşani cu privire la aprobarea organigramei şi a statului de funcţii pentru aparatul de specialitate al primarului comunei Hlipiceni, judeţul Botoşani;

Analizând referatul secretarului U.A.T. – Comuna Hlipiceni, judetul Botosani, înregistrat la nr. 432/27.01.2017 prin care se propune aprobarea organigramei şi a statului de funcţii pentru aparatul de specialitate al primarului comunei Hlipiceni şi avizul comisiei de specialitate din cadrul Consiliului local Hlipiceni înregistrat la nr. 435/27.01.2017;

În conformitate cu prevederile Legii nr. 52/2003 privind transparenţa decizională în administraţia publică locală;

În baza prevederilor: art. 36, alin. (2) lit. a) şi alin. (3) lit. b) din Legea nr. 215/2001 privind administraţia publică locală, republicată cu modificările şi completările ulterioare, Legii nr. 284/2010 – Legea cadru privind salarizarea unitară a personalului plătit din fonduri publice modificată şi completată ulterior, ale Legii nr. 188/1999 privind statutul funcţionarilor publici, republicată cu modificările şi completările ulterioare, precum şi cele ale Legii nr. 53/2003 privind Codul Muncii republicată cu modificări şi completări ulterioare;

În temeiul prevederilor art. 45, alin. (1) din Legea nr. 215/2001 privind administraţia publică locală, republicată cu modificările şi completările ulterioare,

HOTĂRĂŞTE:

Art.1. *– Se aprobă transformarea postului de* ***consilier asistent*** *cu studii superioare,* ***funcţie publică*** *din cadrul BIROULUI CONTABILITATE, BUGET-FINANŢE, IMPOZITE ŞI TAXE LOCALE, EVIDENŢA DOMENIULUI PUBLIC ŞI PRIVAT, ACHIZIŢII PUBLICE, INFORMATIZARE, în* ***REFERENT DEBUTANT*** *cu studii medii.*

Art.2. *– Se aprobă transformarea postului de* ***şofer II – personal contractual*** *din cadrul COMPARTIMENTULUI ADMINISTRATIV, în* ***şofer I.***

Art.3. *– Se aprobă organigrama şi statul de funcţii, cu modificările specificate la art. 1 şi 2, pentru aparatul de specialitate al primarului comunei Hlipiceni, judeţul Botoşani, conform anexelor nr. 1 şi 2, care fac parte integrantă din prezenta hotărâre.*

Art.4. *– Cu ducerea la îndeplinire a prevederilor prezentei hotărâri răspunde primarul comunei, prin compartimentele de specialitate din cadrul Primăriei.*

Art.5. *– Secretarul comunei va comunica prezenta hotărâre factorilor interesaţi.*

Hlipiceni/30.01.2017

Preşedinte de şedinţă,
COZAR IOAN

Contrasemnează
Secretar,
CIOBANU DANIELA-MARIA

România
Județul Botoșani
Primăria Comunei Hlipiceni

Organigrama

Anexa nr. 1 la HCL nr. 9/30.01.2017
APROBAT - PRIMAR,
LUCHIAN GHEORGHE MARIAN

ROMÂNIA Comuna HLIPICENI JUDEȚUL BOTOȘANI

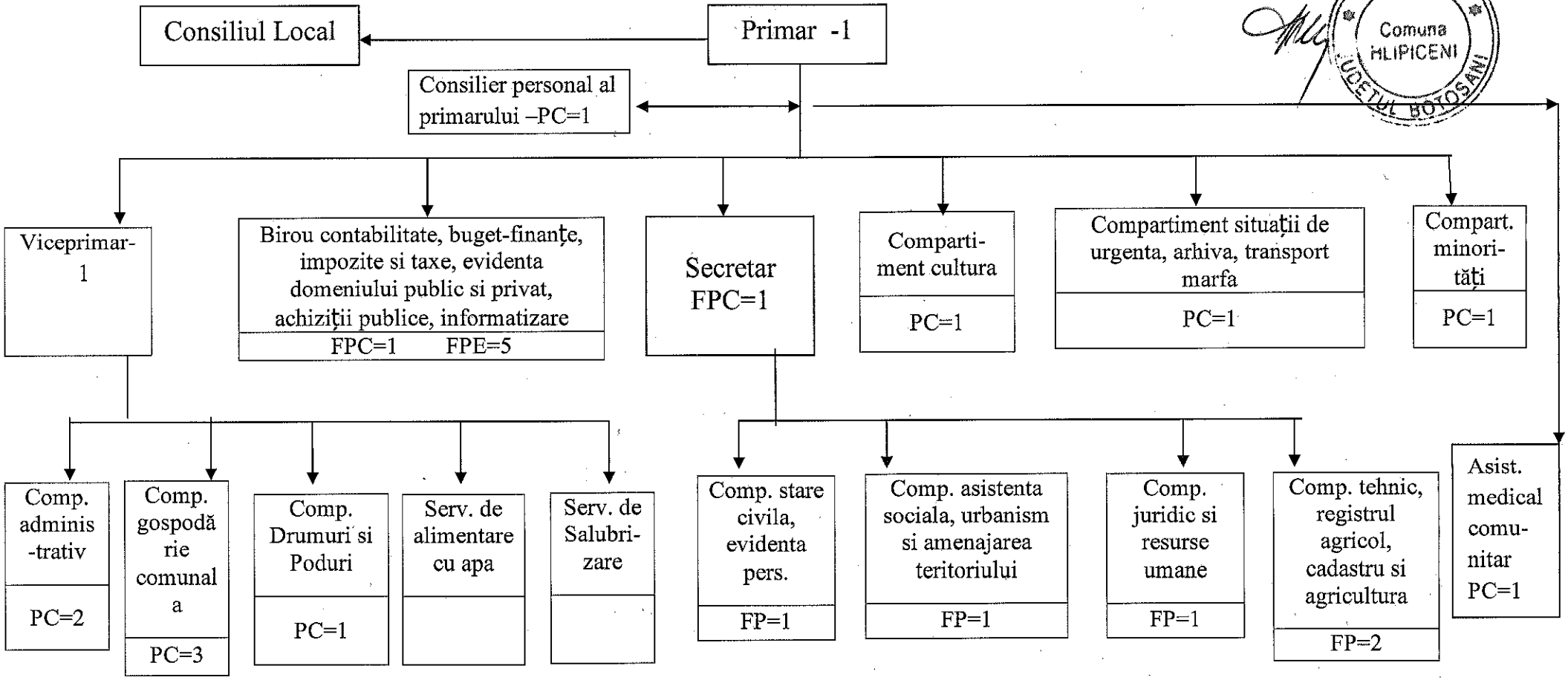

aleși loc	FPC	FPE	PC	Total	PC-AMC
2	2	10	10	24	1

Nota: finanțarea postului de asistent medical comunitar se suportă din bugetul Minist.Sănătății, sume transferate lunar de către D.S.P. Botoșani către, bugetul local. Acesta face excepție de la cele 24 de posturi aprobate de Instituția Prefectului.

PRIMARIA COMUNEI HLIPICENI
JUDETUL BOTOSANI

anexa nr. 2 la H.C.L. nr. 9/30.01.2017

STAT DE FUNCTII

Nr. crt.	Numele si prenumele/vacant, temporar vacant, dupa caz	STRUCTURA	Funcţia de demnitate publica	Funcţia publica			clasa	Grad profesional	Nivelul studiilor	Funcţie contractuala		Treapta salarizare	Nivelul studiilor
				Înalt funcţionar public	De conducere	De execuţie/ nivel de salarizare				De conducere	De execuţie		
1	Luchian Gheorghe-Marian	demnitar	Primar										
2	Hrapciuc Gheorghita	demnitar	Viceprimar										
3	Ciobanu Daniela-Maria	Secretar comuna			Secretar		I		S				
I		BIROU CONTABILITATE, BUGET - FINANTE, IMPOZITE SI TAXE LOCALE, EVIDENTA DOMENIULUI PUBLIC SI PRIVAT, ACHIZITII PUBLICE, INFORMATIZARE,											
I.1	Hanciuc Elena-Ancuta				Sef birou		I		S				
I.2	Vacant					Referent	III	D	M				
I.3	Tapu Dumitru					Referent	III	S	M				
I.4	Lapusnianu Gabriela					Referent	III	S	M				
I.5	Vacant					Consilier	I	A	S				
I.6	Vacant					Referent	III	P	M				
II		COMPARTIMENT STARE CIVILA SI EVIDENTA PERSOANELOR											
II.1	Vacant					Consilier	I	S	S				
III		COMPARTIMENT ASISTENTA SOCIALA, URBANISM SI AMENAJAREA TERITORIULUI											

III.1	Tucaliuc Daniela					Referent	III	A	M				
IV		COMPARTIMENT JURIDIC SI RESURSE UMANE											
IV.1	Vacant					Consilier juridic	I	A	S				
V		COMPARTIMENT TEHNIC, REGISTRU AGRICOL, CADASTRU SI AGRICULTURA											
V.1	Spaiuc Miliodora					Consilier	I	P	S				
V.2	Tomniuc Teodora					Consilier	I	S	S				
VI.		COMPARTIMENT SITUATII DE URGENTA, ARHIVA, TRANSPORT MARFA											
VI.1	Hrapciuc Mihai										Referent	I-A	M
VII		COMPARTIMENT ADMINISTRATIV											
VII.1	Hrapciuc Elena										Guard	II	
VII.2	Luputoc Gheorghe										Şofer	I	
VIII		COMPARTIMENT GOSPODARIE COMUNALA											
VIII.1	Veghiu Aurel										Muncitor calif	III	
VIII.2	Spaiuc Emil										Muncit.calif	IV	
VIII.3	Bejan Constantin										Sofer	II	
IX		CONSILIER PERSONAL AL PRIMARULUI											
IX.1	Murgu Savel										Muncitor necalif		M / G

X		COMPARTIMENT MINORITATI											
X.1	Vaipan Florentina										Muncit.nec alif		M / G
XI		COMPARTIMENT CULTURA											
XI.1	Lucaveschi Alina										Bibliotecar	II	M
XII		COMPARTIMENT DRUMURI SI PODURI											
XII.1	Grosu Ioan-Mihai										Muncit.nec alif		

la nr.total de posturi se adauga: 39,48 posturi-învăţământ, 14 posturi asistenţă socială (asist.personali) şi un post asistent medical comunitar.

FUNCTIA/NUMAR POSTURI	OCUPATE	VACANTE	TOTAL
Nr. total de demnitari	2		2
Nr. total de înalţi funcţionari publici			
Nr. total de funcţii publice de conducere	2		2
Nr. total de funcţii publice de execuţie	5	5	10
Nr. total de funcţii contractuale de conducere**			
Nr. total de funcţii contractuale de execuţie	10	0	10
Nr. total de posturi din cadrul instituţiei/autorităţii publice	19	5	24
Nr total de posturi potrivit art. III alin. (2) din O.U.G. Nr. 63/2010 pentru modificarea şi completarea Legii nr. 273/2006 privind finanţele publice locale, precum şi pentru stabilirea unor măsuri financiare, cu modificările şi completările ulterioare ***	54,48		54,48

Primarul comunei Hlipiceni, judeţul Botoşani
Ing. Luchian Gheorghe-Marian

ROMANIA Comuna HLIPICENI JUDETUL BOTOSANI

ROMANIA
CONSILIUL LOCAL HLIPICENI
JUDETUL BOTOSANI
COMISIA ECONOMICA, BUGET-FINANTE, ADMINISTRAREA DOMENIULUI PUBLIC SI PRIVAT AL COMUNEI

RAPORT

de avizare a proiectului de hotarare privind aprobarea statului de functii si a organigramei pentru aparatul de specialitate al primarului comunei Hlipiceni, judetul Botosani

***Comisia economica**, buget-finante, administrarea domeniului public si privat al comunei din cadrul Consiliului local al comunei Hlipiceni, judetul Botosani, intrunit in sedinta astazi 27.01.2017, in conformitate cu prevederile art. 44, alin. (1) din Legea administratiei publice locale nr. 215/2001 republicata, cu modificarile si completarile ulterioare;*

***A luat in dezbatere** si a analizat expunerea de motive a domnului primar al comunei Hlipiceni, ing. Luchian Ghe-Marian si proiectul de hotarare initiat pentru aprobarea organigramei si a statului de functii pentru aparatul de specialitate al primarului din comuna Hlipiceni, judetul Botosani, cu următoarele modificări în statul de funcții:*

- *Transformarea postului de **consilier asistent** cu studii superioare, **funcție publică** din cadrul BIROULUI CONTABILITATE, BUGET-FINANȚE, IMPOZITE ȘI TAXE LOCALE, EVIDENȚA DOMENIULUI PUBLIC ȘI PRIVAT, ACHIZIȚII PUBLICE, INFORMATIZARE, în **REFERENT DEBUTANT** cu studii medii.*
- *Transformarea postului de **șofer II – personal contractual** din cadrul COMPARTIMENTULUI ADMINISTRATIV, în **șofer I.***

***Tinand cont** de prevederile: art. 36, alin. (2) lit. a) și alin. (3) lit. b) din Legea nr. 215/2001 privind administrația publică locală, republicată cu modificările şi completările ulterioare, Legii nr. 284/2010 – Legea cadru privind salarizarea unitară a personalului plătit din fonduri publice modificată şi completată ulterior, ale Legii nr. 188/1999 privind statutul funcţionarilor publici, republicată cu modificările şi completările ulterioare, precum şi cele ale Legii nr. 53/2003 privind Codul Muncii republicată cu modificări şi completări ulterioare*

***Avizam favorabil** proiectul de hotarare initiat de primarul comunei Hlipiceni, pe care il supunem spre aprobare in plenul sedintei ordinare a Consiliului Local Hlipiceni, judetul Botosani.*

Presedinte,
Romaniuc Ion

Secretar,
Cozar Ioan

ROMANIA
JUDETUL BOTOSANI
CONSILIUL LOCAL HLIPICENI
COMISIA PENTRU ADMINISTRATIE PUBLICA LOCALA, PROBLEME JURIDICE, MUNCA SI PROTECTIE SOCIALA

RAPORT
de avizare a proiectului de hotarare privind aprobarea statului de functii si a organigramei pentru aparatul de specialitate al primarului comunei Hlipiceni, judetul Botosani

Comisia pentru administratie publica locala, probleme juridice, munca si protectie sociala, apararea ordinii publice, respectarea drepturilor si libertatilor cetatenilor, culte si minoritati din cadrul Consiliului local al comunei Hlipiceni, judetul Botosani, intrunit in sedinta astazi 27.01.2017, in conformitate cu prevederile art. 44, alin. (1) din Legea administratiei publice locale nr. 215/2001 republicata, cu modificarile si completarile ulterioare;

A luat in dezbatere *si a analizat expunerea de motive a domnului primar al comunei Hlipiceni, ing. Luchian Ghe-Marian si proiectul de hotarare initiat pentru aprobarea organigramei si a statului de functii pentru aparatul de specialitate al primarului din comuna Hlipiceni, judetul Botosani, cu următoarele modificări în statul de funcții:*

- *Transformarea postului de* ***consilier asistent*** *cu studii superioare,* ***funcție publică*** *din cadrul BIROULUI CONTABILITATE, BUGET-FINANȚE, IMPOZITE ȘI TAXE LOCALE, EVIDENȚA DOMENIULUI PUBLIC ȘI PRIVAT, ACHIZIȚII PUBLICE, INFORMATIZARE, în* ***REFERENT DEBUTANT*** *cu studii medii.*
- *Transformarea postului de* ***șofer II – personal contractual*** *din cadrul COMPARTIMENTULUI ADMINISTRATIV, în* ***șofer I.***

Tinand cont *de prevederile: art. 36, alin. (2) lit. a) și alin. (3) lit. b) din Legea nr. 215/2001 privind administrația publică locală, republicată cu modificările și completările ulterioare, Legii nr. 284/2010 – Legea cadru privind salarizarea unitară a personalului plătit din fonduri publice modificată și completată ulterior, ale Legii nr. 188/1999 privind statutul funcționarilor publici, republicată cu modificările și completările ulterioare, precum și cele ale Legii nr. 53/2003 privind Codul Muncii republicată cu modificări și completări ulterioare*

Avizam favorabil *proiectul de hotarare initiat de primarul comunei Hlipiceni, pe care il supunem spre aprobare in plenul sedintei ordinare a Consiliului Local Hlipiceni, judetul Botosani.*

PRESEDINTE,
LAPUSNIANU LIVIU

SECRETAR,
TOMA VIORICA

ROMANIA
JUDETUL BOTOSANI
COMUNA HLIPICENI
NR. 435/27.01.2017

REFERAT

de avizare a proiectului de hotarare privind aprobarea organigramei şi a statului de functii pentru aparatul de specialitate al primarului comunei Hlipiceni

Ciobanu Daniela-Maria – secretar in cadrul Primariei comunei Hlipiceni, judetul Botosani si Hanciuc Elena Ancuţa - şef birou contabilitate in cadrul aparatului de specialitate al primarului comunei Hlipiceni, judetul Botosani, in conformitate cu prevederile art. 44, alin. (1) din Legea administratiei publice locale nr. 215/2001 republicata cu modificarile si completarile ulterioare;

A luat in dezbatere *si a analizat expunerea de motive a domnului primar al comunei Hlipiceni, ing. Luchian Ghe-Marian si proiectul de hotarare initiat pentru aprobarea organigramei si a statului de functii pentru aparatul de specialitate al primarului din comuna Hlipiceni, judetul Botosani, cu următoarele modificări în statul de funcţii:*

- *Transformarea postului de* ***consilier asistent*** *cu studii superioare,* ***funcţie publică*** *din cadrul BIROULUI CONTABILITATE, BUGET-FINANŢE, IMPOZITE ŞI TAXE LOCALE, EVIDENŢA DOMENIULUI PUBLIC ŞI PRIVAT, ACHIZIŢII PUBLICE, INFORMATIZARE, în* ***REFERENT DEBUTANT*** *cu studii medii.*
- *Transformarea postului de* ***şofer II – personal contractual*** *din cadrul COMPARTIMENTULUI ADMINISTRATIV, în* ***şofer I.***

Tinand cont *de prevederile: art. 36, alin. (2) lit. a) şi alin. (3) lit. b) din Legea nr. 215/2001 privind administraţia publică locală, republicată cu modificările şi completările ulterioare, Legii nr. 284/2010 – Legea cadru privind salarizarea unitară a personalului plătit din fonduri publice modificată şi completată ulterior, ale Legii nr. 188/1999 privind statutul funcţionarilor publici, republicată cu modificările şi completările ulterioare, precum şi cele ale Legii nr. 53/2003 privind Codul Muncii republicată cu modificări şi completări ulterioare*

Avizam favorabil *proiectul de hotarare initiat de primarul comunei Hlipiceni, pe care il supunem spre aprobare in plenul sedintei ordinare a Consiliului Local Hlipiceni, judetul Botosani.*

Secretar,
CIOBANU DANIELA-MARIA

Şef birou contabilitate,
HANCIUC ELENA-ANCUŢA

CONSILIUL LOCAL HLIPICENI
JUDETUL BOTOSANI
nr. 434/27.01.2017

Subsemnata Ciobanu Daniela-Maria - secretarul comunei Hlipiceni, judeţul Botoşani, verificând proiectul de hotărâre iniţiat de d-l primar al comunei Hlipiceni - ing. Marian Luchian, privind aprobarea organigramei şi a statului de funcţii pentru aparatul de specialitate al primarului comunei Hlipiceni, judeţul Botoşani.

Motivaţia de fapt reflecta necesitatea adoptării , iar motivaţia de drept fiind cea prevăzută in actele normative in vigoare;

Partea dispozitivă nominalizează corect obiectivele, termenele si răspunderile personale;

Avizez favorabil proiectul de hotărâre privind aprobarea organigramei şi a statului de funcţii pentru aparatul de specialitate al primarului comunei Hlipiceni, judeţul Botoşani.

Secretar,
Ciobanu Daniela-Maria

ROMÂNIA
JUDEŢUL BOTOŞANI
COMUNA HLIPICENI
CONSILIUL LOCAL HLIPICENI

PROIECT DE HOTĂRÂRE

privind aprobarea organigramei şi a statului de funcţii
pentru aparatul de specialitate al primarului comunei Hlipiceni

Ţinând cont de expunerea de motive nr. 433/27.01.2017 a primarului comunei Hlipiceni, judeţul Botoşani cu privire la aprobarea organigramei şi a statului de funcţii pentru aparatul de specialitate al primarului comunei Hlipiceni, judeţul Botoşani;

Analizând referatul secretarului U.A.T. – Comuna Hlipiceni, judetul Botosani, înregistrat la nr. 432/27.01.2017 prin care se propune aprobarea organigramei şi a statului de funcţii pentru aparatul de specialitate al primarului comunei Hlipiceni şi avizul comisiei de specialitate din cadrul Consiliului local Hlipiceni înregistrat la nr. 435/27.01.2017;

În conformitate cu prevederile Legii nr. 52/2003 privind transparenţa decizională în administraţia publică locală;

În baza prevederilor: art. 36, alin. (2) lit. a) şi alin. (3) lit. b) din Legea nr. 215/2001 privind administraţia publică locală, republicată cu modificările şi completările ulterioare, Legii nr. 284/2010 – Legea cadru privind salarizarea unitară a personalului plătit din fonduri publice modificată şi completată ulterior, ale Legii nr. 188/1999 privind statutul funcţionarilor publici, republicată cu modificările şi completările ulterioare, precum şi cele ale Legii nr. 53/2003 privind Codul Muncii republicată cu modificări şi completări ulterioare;

În temeiul prevederilor art. 45, alin. (1) din Legea nr. 215/2001 privind administraţia publică locală, republicată cu modificările şi completările ulterioare,

HOTĂRĂŞTE:

Art.1. *– Se aprobă transformarea postului de* ***consilier asistent*** *cu studii superioare,* ***funcţie publică*** *din cadrul BIROULUI CONTABILITATE, BUGET-FINANŢE, IMPOZITE ŞI TAXE LOCALE, EVIDENŢA DOMENIULUI PUBLIC ŞI PRIVAT, ACHIZIŢII PUBLICE, INFORMATIZARE, în* ***REFERENT DEBUTANT*** *cu studii medii.*

Art.2. *– Se aprobă transformarea postului de* ***şofer II – personal contractual*** *din cadrul COMPARTIMENTULUI ADMINISTRATIV, în* ***şofer I.***

Art.3. *– Se aprobă organigrama şi statul de funcţii, cu modificările specificate la art. 1 şi 2, pentru aparatul de specialitate al primarului comunei Hlipiceni, judeţul Botoşani, conform anexelor nr. 1 şi 2, care fac parte integrantă din prezenta hotărâre.*

Art.4. *– Cu ducerea la îndeplinire a prevederilor prezentei hotărâri răspunde primarul comunei, prin compartimentele de specialitate din cadrul Primăriei.*

Art.5. *– Secretarul comunei va comunica prezenta hotărâre factorilor interesaţi.*

Hlipiceni/27.01.2017

INIŢIATOR,
PRIMAR – LUCHIAN GHEORGHE MARIAN

ROMANIA Comuna HLIPICENI JUDEŢUL BOTOŞANI

ROMANIA
JUDETUL BOTOSANI
COMUNA HLIPICENI
NR.433/27.01.2017

NOTA DE FUNDAMENTARE
privind aprobarea organigramei si a statului de functii pentru aparatul de specialitate al primarului

Ing. Luchian Gheorghe-Marian *– primar al comunei Hlipiceni, jud.Botosani;*

Prin acest *proiect de hotarare supus dezbaterii Consiliului local, se propune aprobarea organigramei si a statului de functii pentru aparatul de specialitate al primarului comunei Hlipiceni, judetul Botosani;*

Tinand cont de faptul că s-a vacantat un post de funcționar public prin plecarea dlui Buterchi Sergiu-Sebastian și având în vedere că este nevoie urgent de angajarea unei alte persoane care să lucreze la serviciul de impozite și taxe locale și achiziții publice, propun transformarea postului rămas vacant de consilier asistent cu studii superioare, în referent debutant cu studii medii.

Propun această modificare deoarece în mediul rural nu sunt persoane cu studii superioare care să fie dispuse să lucreze cu salariu foarte mic la Primărie. Salariul foarte mic a fost și motivul plecării dlui Buterchi.

Organigrama ramâne nemodificată.
Se modifica statul de functii prin:

- *Transformarea postului de* ***consilier asistent*** *cu studii superioare,* ***funcție publică*** *din cadrul BIROULUI CONTABILITATE, BUGET-FINANȚE, IMPOZITE ȘI TAXE LOCALE, EVIDENȚA DOMENIULUI PUBLIC ȘI PRIVAT, ACHIZIȚII PUBLICE, INFORMATIZARE, în* ***REFERENT DEBUTANT*** *cu studii medii.*
- *Transformarea postului de* ***șofer II – personal contractual*** *din cadrul COMPARTIMENTULUI ADMINISTRATIV, în* ***șofer I.***

Tinand *cont de prevederile: art. 36, alin. (2) lit. a) și alin. (3) lit. b) din Legea nr. 215/2001 privind administrația publică locală, republicată cu modificările și completările ulterioare, Legii nr. 284/2010 – Legea cadru privind salarizarea unitară a personalului plătit din fonduri publice modificată și completată ulterior, ale Legii nr. 188/1999 privind statutul funcționarilor publici, republicată cu modificările și completările ulterioare, precum și cele ale Legii nr. 53/2003 privind Codul Muncii republicată cu modificări și completări ulterioare,*

Consider *oportuna adoptarea unei hotarari a Consiliului local Hlipiceni pentru* ***aprobarea organigramei si a statului de functii pentru personalul din aparatul de specialitate al primarului,*** *conform anexelor nr. 1 și 2.*

Primar,
Ing. LUCHIAN GHEORGHE-MARIAN

ROMANIA Comuna HLIPICENI JUDETUL BOTOSANI