CONSILIUL LOCAL AL COMUNEI HLIPICENI
JUDEȚUL BOTOȘANI
717205 - com. Hlipiceni, jud. Botoşani • tel/fax: (0231) 574150
Web: www.hlipiceni.botosani.ro • E-mail: primaria.hlipiceni@yahoo.com

Nr. 676/19.11.2021 **PROIECT**

HOTĂRÂRE

privind stabilirea numărului de burse pentru elevi şi cuantumul acestora, pentru perioada septembrie – decembrie 2021

Consiliul local al comunei Hlipiceni, judeţul Botoşani,

Având în vedere:

- referatul de specialitate nr. 675/19.11.2021 însoțit de solicitarea din partea Şcolii Gimnaziale "Dan Iordăchescu" Hlipiceni;
- proiectul de hotărâre nr. 676/19.11.2021 însoțit de referatul de aprobare al primarului înregistrat la nr. 677/19.11.2021;
- referatul din partea Comisiei de specialitate din cadrul Primăriei;
- avizul comisiilor de specialitate din cadrul Consiliului local Hlipiceni;

În baza prevederilor:

- art. 9 alin. (7), art. 82 și art. 105 alin. (2) din Legea educației naționale nr. 1/2011; cu modificări și completări ulterioare;
- Ordinului M.E.N.C.T.S. nr. 5576/2011 privind aprobarea Criteriilor generale de acordare a burselor elevilor din invatamantul preuniversitar de stat;
- Hotărârea Guvernului nr. 1064/2020 pentru aprobarea cuantumului minim al burselor de performanță, de merit, de studiu și de ajutor social pentru elevii din învățământul preuniversitar de stat, cu frecvență, care se acordă elevilor în anul școlar 2020 – 2021;
- art. 129 alin. (2) lit. d) și alin. (7) lit. a) din O.U.G. nr. 57/2019 privind Codul administrativ;

Ținând cont de prevederile art. 7 din Lege nr. 52/2003 privind transparenta decizională în administrația publică, cu completările ulterioare și art. 8 alin. (1) din O.U.G. nr. 57/2019 privind Codul administrativ, afișat la Primărie în spațiul accesibil publicului;

În temeiul prevederilor art. 129 alin. (1), art. 139 alin. (1) și art. 196 alin. (1) lit. a) din O.U.G. nr. 57/2019 privind Codul administrativ,

HOTĂRĂȘTE:

Art.1. – Pentru perioada septembrie - decembrie 2021, se aprobă acordarea unui număr de 5 (cinci) burse de ajutor social, după cum urmează:

- o bursă în cuantum de 100 lei/lună, conform art. 13 lit. a) din O.M.E.N.C.T.S. nr. 5576/2011;
- patru burse în cuantum de 100 lei/lună, conform art. 13 lit. c) din O.M.E.N.C.T.S. nr. 5576/2011.

Art.2. – Unitatea de învățământ este obligată să respecte criteriile generale de acordare a burselor stabilite prin O.M.E.N.C.T.S nr. 5576/2011 și criteriile specifice stabilite în consiliul de administrație al școlii.

Art.3. – Prezenta hotărâre va fi dusă la îndeplinire de către directorul și contabilul Școlii Gimnaziale "Dan Iordăchescu" Hlipiceni.

HLIPICENI/19.11.2021

INITIATOR – PRIMAR,
LUCHIAN GHEORGHE MARIAN

Avizat pentru legalitate
Secretar Gen.Comuna Hlipiceni,
CIOBANU DANIELA-MARIA

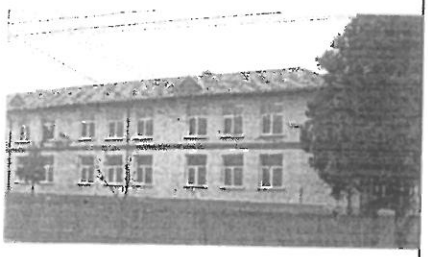

ŞCOALA GIMNAZIALĂ "DAN IORDĂCHESCU"
Comuna Hlipiceni, Jud. Botoşani
Telefon: 0231574170, fax: 0231574170
E-mail: scoala_hlipiceni@yahoo.com
Nr 1600 / 02.12.2021

Către,
Primăria Comunei Hlipiceni

În atenția domnului Primar Luchian Marian

Prin prezenta vă solicităm aprobarea unui număr de 5 burse sociale conform următoarei situații:

Nr. crt.	Nume şi prenume elev	Clasa	Tip bursa	Cuantum bursă	Suma cuvenită / septembrie 2021	Suma cuvenită / octombrie 2021	Suma cuvenită / noiembrie 2021	Suma cuvenită / decembrie 2021	Total
1	Avieritei Denis Ciprian	a VI-a	Bursă socială – lit.a	100	100	100	100	100	**400**
1	Rustea Roxana	a III-a	Bursă socială – lit.c	100	100	100	100	100	**400**
1	Icuță Florentina	a IV-a	Bursă socială – lit.c	100	100	100	100	100	**400**
1	Galea Antonio	a VIII-a	Bursă socială – lit.c	100	100	100	100	100	**400**
1	Moisi Diana Florentina	a VIII-a	Bursă socială – lit.c	100	100	100	100	100	**400**
	Total				**500**	**500**	**500**	**500**	**2000**

Director,
Prof. Amihăiesei Ciprian Adrian

Întocmit,